

A la vista del gráfico de la PARTICIPACIÓN DEL SECTOR AGRARIO EN EL PIB (1950-2000). Responda a las siguientes cuestiones:

1.- Evolución de la participación del sector agrario en el PIB.

2.- Analice las causas de la evolución.

3.- Consecuencias del descenso de la participación del sector agrario en el PIB.

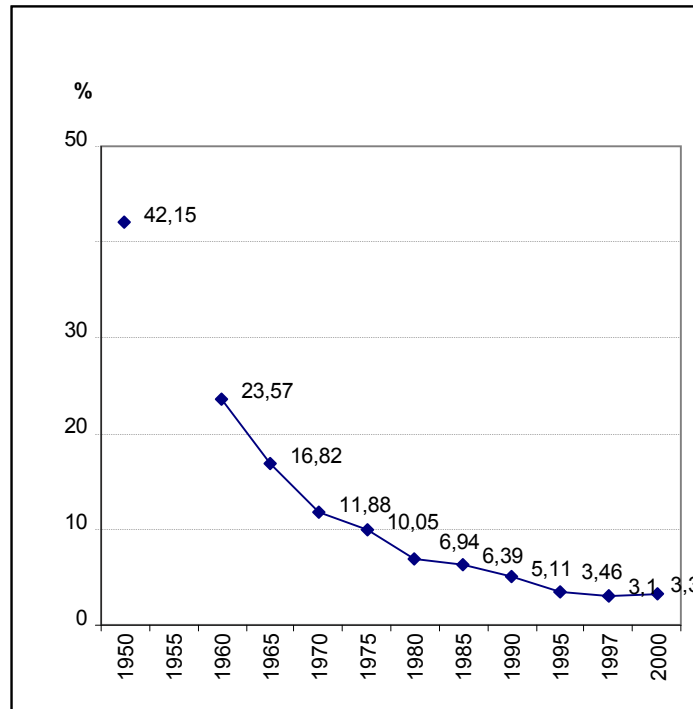

1.- Evolución de la participación del sector agrario del PIB

Se trata de una gráfica que nos indica la aportación del campo a PIB español. Esta evolución se puede dividir en tres etapas:

a.- 1950-1970 (hasta el inicio de la Crisis del Petróleo). Este período marca un descenso significativo valorado en una pérdida aproximada de un 30% (1950-42,15%; 1970-11,88%).

b.- 1970-1985 (año de la incorporación de España a la CEE – en la actualidad UE). Se mantiene la tendencia descendente pero el porcentaje de pérdida es sensiblemente inferior (\pm 3%) ya que al final del período la aportación al PIB está en 8,39%.

c.- 1985-1997. Se sigue manteniendo la tendencia aunque en esta etapa el descenso vuelve a crecer (\pm 5%) situándose en 3,46% al final de la gráfica.

2.- Analice las causas de la evolución

Vamos a establecer las causas por etapas:

a.- 1950-1970

- Descenso progresivo de la renta agraria (bajada de los precios agrícolas, bajos salarios, etc...)

- Desaparición de mano de obra por:

Debido al Éxodo Rural para la búsqueda de oportunidades en la ciudad

Por la mecanización progresiva de las tareas del campo

- Escasa aplicación técnica de mejora de la productividad

- Crecimiento económico significativo de otros sectores

b.- 1970-1985

- Impacto de la Crisis del Petróleo sobre la población activa del sector industrial, que se pasó a los otros sectores como el agrario

c.- 1985-1997

- La entrada de España en la CEE (actualmente UE) provoca la incorporación y la adecuación de la actividad agraria a la PAC (Política Agraria Comunitaria)

- Recuperación progresiva del sector secundario y fuerte crecimiento del sector terciario.

3.- Consecuencias del descenso de la participación..

Podemos enumerar las siguientes consecuencias:

El descenso del valor de la producción agraria

El paso a un segundo plano del sector primario (agrícola) a pesar de la importancia de este en anteriores etapas (antes de 1950)

La falta de interés en el sector agrícola ha provocado un abandono del territorio y de las poblaciones más íntimamente ligadas al mundo rural (como por ejemplo los pueblos abandonados). Este vacío a su vez provoca regiones que no son activas económicamente.

La ineficacia de los fondos europeos para la modernización de la infraestructura agraria

La aparición en zonas rurales de actividades alternativas a la agricultura, que se incluyen en otros sectores como el turismo rural

El escaso valor social que tiene la figura del campesino en la sociedad española.